

**Senatsverwaltung für Bildung, Jugend und Familie  
Referat Regionale Schulaufsicht Reinickendorf (Region 12)**

Dienstgebäude: Innungsstr. 40, 13509 Berlin  
Kontaktdaten: E-Mail: [12schulaufsicht@senbjf.berlin.de](mailto:12schulaufsicht@senbjf.berlin.de)  
Fax: 030/90249-1940

**I 12**  
**Referatsleitung**  
**DIRK WASMUTH**  
Tel. 90249 1900

[dirk.wasmuth@senbjf.berlin.de](mailto:dirk.wasmuth@senbjf.berlin.de)

Vertretung der Referatsleitung:  
12 | 4  
Fr. Schiele  
Tel. 90249 1932

[maria.schiele@senbjf.berlin.de](mailto:maria.schiele@senbjf.berlin.de)

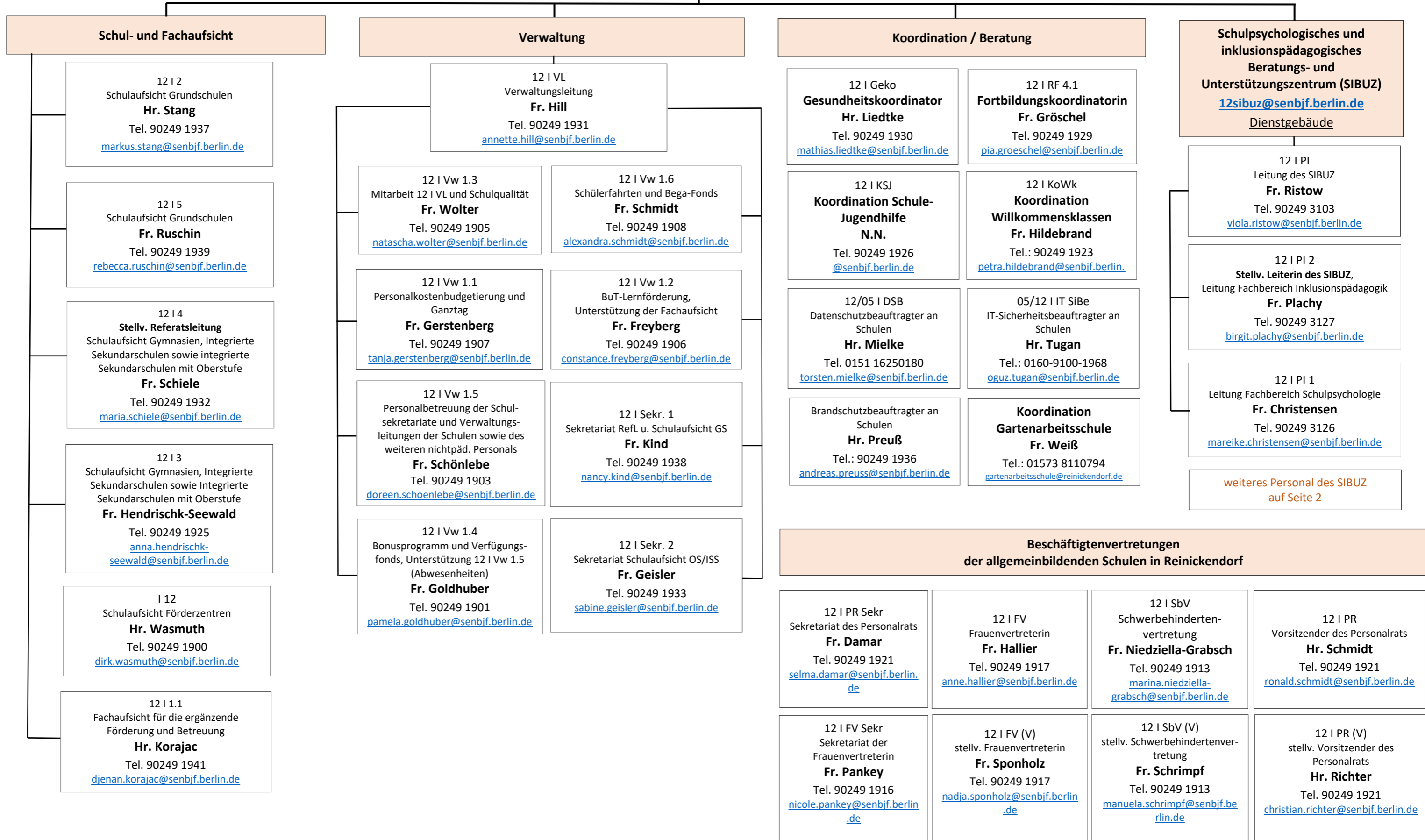

## Schulpsychologisches und inklusionspädagogisches Beratungs- und Unterstützungszentrum (SIBUZ)

E-Mail: [12sibuz@senbjf.berlin.de](mailto:12sibuz@senbjf.berlin.de), Dienstgebäude: Wittestr. 30 Haus R, 13509 BerlinLeitung des SIBUZ (12 | PI)  
**Fr. Ristow**Tel. 90249 3103, [viola.ristow@senbjf.berlin.de](mailto:viola.ristow@senbjf.berlin.de)

## Fachbereich Schulpsychologie

## Fachbereich Inklusionspädagogik

12 | PI Vw 1

Sekretariat I der Fachbereiche Schulpsychologie und Inklusionspädagogik

**Fr. Tugluca**Tel. 90249 3100 / Fax 90249 3120  
[ayten.tugluca@senbjf.berlin.de](mailto:ayten.tugluca@senbjf.berlin.de)

12 | PI Vw 2

Sekretariat II der Fachbereiche Schulpsychologie und Inklusionspädagogik

**N.N.**Tel. 90249 3101 / Fax 90249 3120  
[@senbjf.berlin.de](mailto:@senbjf.berlin.de)

12 | PI 1

**Stellv. Leiterin SIBUZ**

Leiterin Fachbereich Schulpsychologie

**Fr. Christensen**

Tel. 90249 3126

[mareike.christensen@senbjf.berlin.de](mailto:mareike.christensen@senbjf.berlin.de)

12 | PI 1.1

Schulpsychologin

**Fr. Eyermann**

Tel. 90249 3111

[juliane.eyermann@senbjf.berlin.de](mailto:juliane.eyermann@senbjf.berlin.de)

12 | PI 1.2

Schulpsychologin für Notfälle und Krisen

**Fr. Zwenzner**

Tel. 90249 3139

[alexandra.zwenzner@senbjf.berlin.de](mailto:alexandra.zwenzner@senbjf.berlin.de)

12 | PI 1 Grö

Begabungsförderung

**Fr. Gröschel**

Tel. 90249 3146

[pia.groeschel@senbjf.berlin.de](mailto:pia.groeschel@senbjf.berlin.de)

12 | PI 2

**Stellv. Leiterin SIBUZ**

Leiterin Fachbereich Inklusionspädagogik

**Fr. Plachy**

Tel. 90249 3127

[birgit.plachy@senbjf.berlin.de](mailto:birgit.plachy@senbjf.berlin.de)

12 | PI 2 Br

Beratung und Diagnostik GE

**Fr. Brugger-Benn**

Tel. 90249 3135

[silke.brugger-benn@senbjf.berlin.de](mailto:silke.brugger-benn@senbjf.berlin.de)

12 | PI 1.3

Schulpsychologin für Notfälle und Krisen

**Fr. Leithäuser**

Tel. 90249 3138

[katrin.leithaeuser@senbjf.berlin.de](mailto:katrin.leithaeuser@senbjf.berlin.de)

12 | PI 1.4

Schulpsychologin

**Fr. Prochnow**

Tel. 90249 3110

[anna.prochnow@senbjf.berlin.de](mailto:anna.prochnow@senbjf.berlin.de)

12 | PI 1.5

Schulpsychologin

**Fr. Strauß**

Tel. 90249 3112

[birgit.strauss@senbjf.berlin.de](mailto:birgit.strauss@senbjf.berlin.de)

12 | PI 1 Gu

Beratung von Schulen bei Schwierigkeiten  
im Prozess Lesen, Schreiben**Fr. Gunia**

Tel. 90249 3101

[michaela.gunia@senbjf.berlin.de](mailto:michaela.gunia@senbjf.berlin.de)

12 | PI 2 Kü

Koordination sonderpädagogische  
Feststellungsverfahren**Fr. Künstler**

Tel. 90249 3105

[andrea.kuenstler@senbjf.berlin.de](mailto:andrea.kuenstler@senbjf.berlin.de)

12 | PI 2 Ha

Koordination sonderpädagogische  
Feststellungsverfahren

Sehen, Hören, Autismus

**Fr. Hansel**

Tel. 90249 3134

[blanka.hansel@senbjf.berlin.de](mailto:blanka.hansel@senbjf.berlin.de)

12 | PI 1.6

Schulpsychologin

**Fr. Kranich**

Tel. 90249 3108

[maxie.kranich@senbjf.berlin.de](mailto:maxie.kranich@senbjf.berlin.de)

12 | PI 1.7

Schulpsychologin

**Fr. Ziebula**

Tel. 90249 3114

[jessica.ziebula@senbjf.berlin.de](mailto:jessica.ziebula@senbjf.berlin.de)

12 | PI 1.8

Schulpsychologe Gewaltgipfelstelle

**Hr. Dr. Pfetsch**

Tel. 90249 3129

[jan.pfetsch@senbjf.berlin.de](mailto:jan.pfetsch@senbjf.berlin.de)

12 | PI 2 St

Beratung und Diagnostik  
Systemische und einzelfallbezogene  
Beratung Grundschulen**Fr. Stein**

Tel. 90249 3137

[melanie.stein@senbjf.berlin.de](mailto:melanie.stein@senbjf.berlin.de)

12 | PI 2 Gr

Koordination schulische  
Inklusionsassistenten  
Beratung und Diagnostik**Fr. Groenhagen**

Tel. 90249 3106

[rabea.groenhagen@senbjf.berlin.de](mailto:rabea.groenhagen@senbjf.berlin.de)

12 | PI 1.9

Schulpsychologin

**Fr. Hoffmann**

Tel. 90249 3104

[ulrike.hoffmann@senbjf.berlin.de](mailto:ulrike.hoffmann@senbjf.berlin.de)

12 | PI 1.10

Schulpsychologin

**Fr. Zabel**

Tel. 90249 3107

[frauke.zabel@senbjf.berlin.de](mailto:frauke.zabel@senbjf.berlin.de)

12 | PI 1.11

Schulpsychologin

**Fr. Tobien**

Tel. 90249 3109

[nicole.tobien@senbjf.berlin.de](mailto:nicole.tobien@senbjf.berlin.de)

12 | PI 2 Lf

Lernkur

**Fr. Lilienfein**

Tel. 90249 3152

[silvia.lilienfein@senbjf.berlin.de](mailto:silvia.lilienfein@senbjf.berlin.de)

12 | PI 2 Kn

Koord. regionale Sprachförderung

**Fr. Knoblich**

Tel. 90249 3151

[henriette.knoblich@senbjf.berlin.de](mailto:henriette.knoblich@senbjf.berlin.de)

12 | PI 1.14

Schulpsychologin

**Fr. Beesten**

Tel. 90249 3113

[lucie.beesten@senbjf.berlin.de](mailto:lucie.beesten@senbjf.berlin.de)

12 | PI De

Kordinatorin für schulische Prävention

**Fr. Deschan**

Tel. 90249 3128

[kerstin.deschan@senbjf.berlin.de](mailto:kerstin.deschan@senbjf.berlin.de)

12 | PI 1 Ki

Kordinatorin für schulische Prävention

**Fr. Kießling**

Tel. 90249 3128

[cosima.kiessling@senbjf.berlin.de](mailto:cosima.kiessling@senbjf.berlin.de)

12 | PI 2 Me

Integrationszieherin  
Beratung BSB**Fr. Meyer**

Tel. 90249 3125

[silke.meyer2@senbjf.berlin.de](mailto:silke.meyer2@senbjf.berlin.de)

12 | PI 2 Kn

Systemische und einzelfallbezogene  
Beratung Grundschulen**Fr. Knoppe**

Tel. 90249 3136

[christiane.knoppe@senbjf.berlin.de](mailto:christiane.knoppe@senbjf.berlin.de)

12 | PI 1.15

Sozialpädagogin  
Gipfelstelle**Fr. Bär**

Tel. 90249 3130

[valentina.baer@senbjf.berlin.de](mailto:valentina.baer@senbjf.berlin.de)

12 | PI 1 Qu

Beratung Rechenschwierigkeiten  
Mathewerkstatt**Fr. Quellmelz**

Tel. 90249 3100

[katrin.quellmelz@senbjf.berlin.de](mailto:katrin.quellmelz@senbjf.berlin.de)

12 | PI 2.1

Sozialpädagogin

**Fr. Lawrenz**

Tel. 90249 3124

[sabine.lawrenz@senbjf.berlin.de](mailto:sabine.lawrenz@senbjf.berlin.de)

12 | PI 2 BI

Beratungslehrkraft

**Fr. Blanck**

Tel. 90249 3100

[katja.blanck@senbjf.berlin.de](mailto:katja.blanck@senbjf.berlin.de)